

LES TERRASSES DE KERGUEN
 Lotissement communal
 22700 LOUANNEC
 22 logements collectifs



PLANS ETABLIS LE 16/09/2024

B02

TYPE **T3**

NIVEAU RDC

| Surfaces Habitables | |
|---------------------|----------------------------|
| Entrée | 5,10 m ² |
| Séjour | 17,20 m ² |
| Cuisine | 5,90 m ² |
| Chambre 1 | 12,60 m ² |
| Chambre 2 | 9,90 m ² |
| Salle d'eau | 6,00 m ² |
| Dégagement | 2,60 m ² |
| Cellier | 2,80 m ² |
| TOTAL | 62,10 m² |

| Surfaces Utiles | |
|----------------------|----------------------|
| Cave | 5,10 m ² |
| Jardin avec terrasse | 87,00 m ² |

Plan de repérage

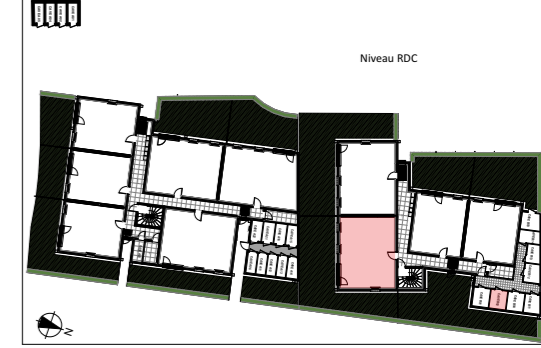



ELEVATION SUD

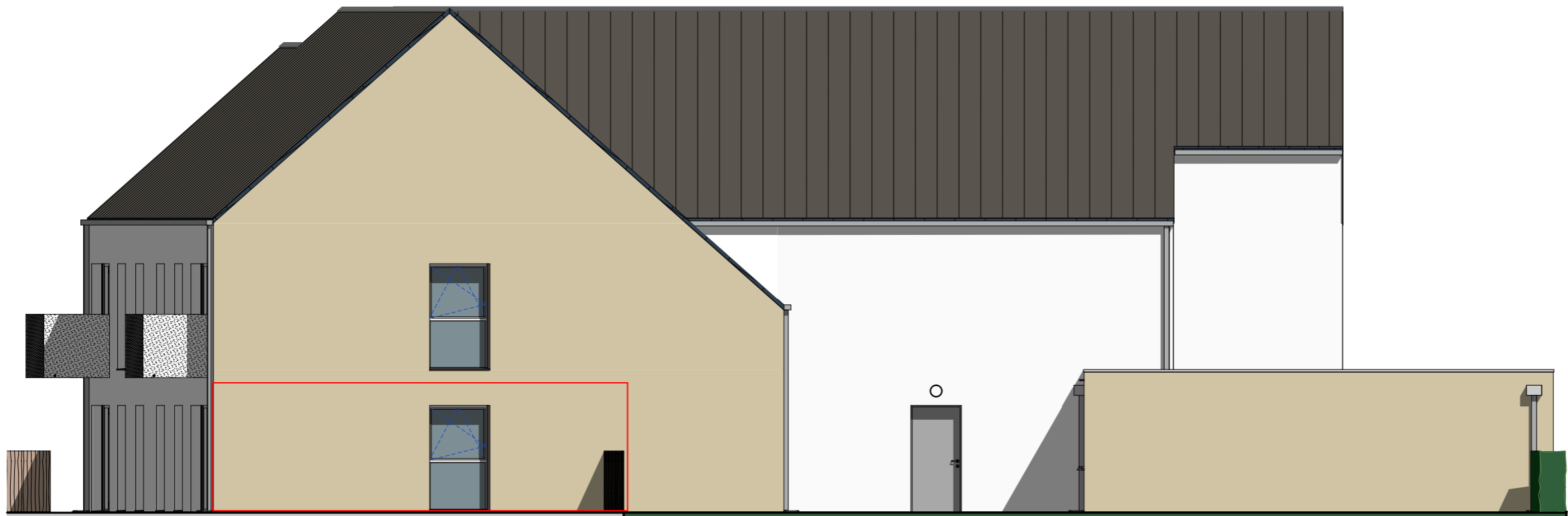

ELEVATION EST

**LES TERRASSES DE
KERGUEN**

Lotissement communal
22700 LOUANNEC
22 logements collectifs



PLANS ETABLIS LE 16/09/2024

B02

| | |
|------|-----------|
| TYPE | T3 |
|------|-----------|

NIVEAU RDC

Plan de repérage

