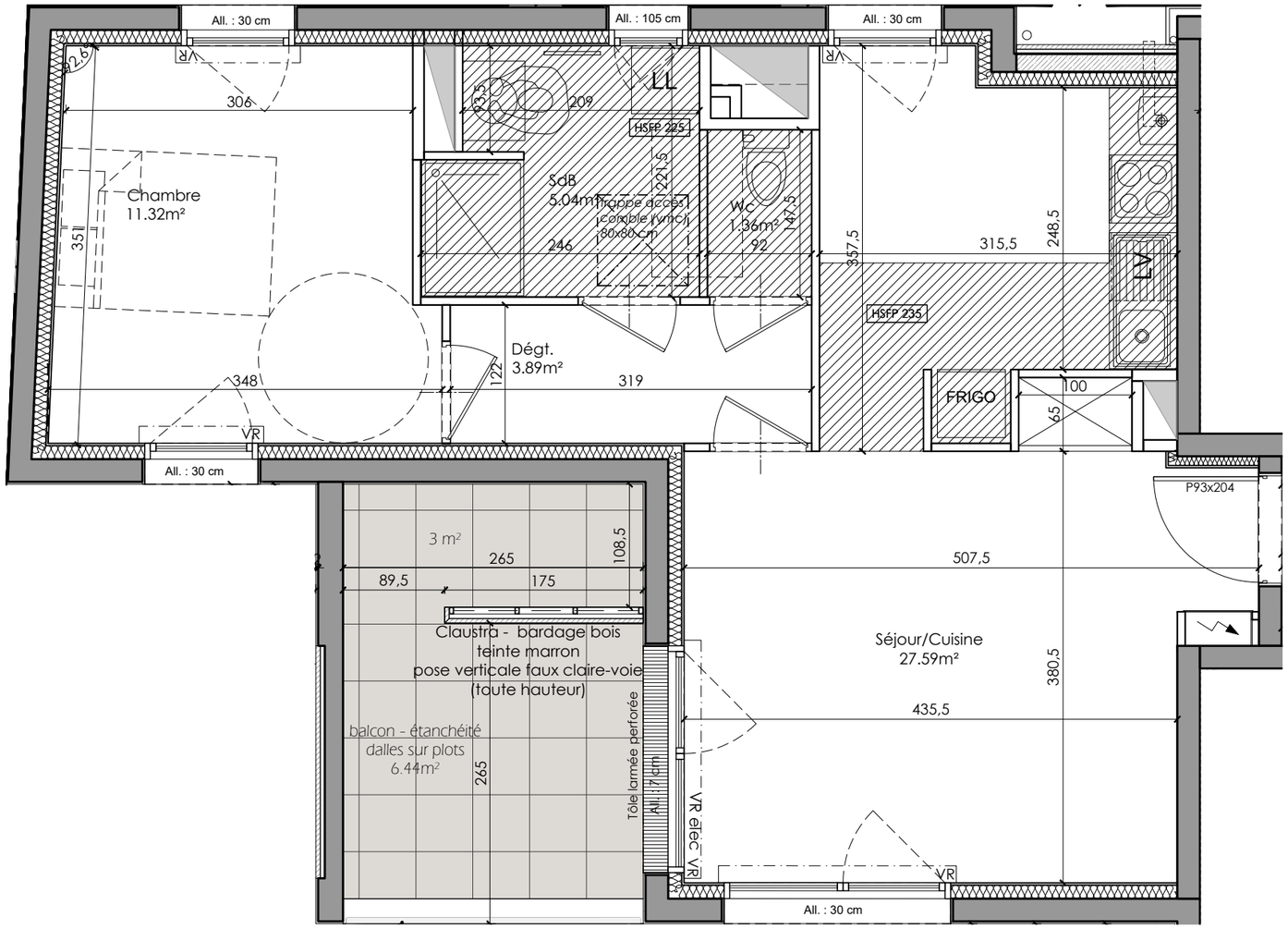

Echelle 1:50

0m 1m 5m

FAUX PLAFOND ET SOFFITE

N

Nota: En fonction des nécessités techniques de la réalisation, des modifications sont susceptibles d'être apportées à ce plan. Les différences sur les côtes exprimées aboutissant à une différence de moins de 5% de la surface totale du logement seront tenues pour admissibles et ne pourront fonder aucune réclamation. Les soffites, faux plafonds, rampants, gaines sont susceptibles d'évoluer en situation, en nombre et en dimensions. les canalisations, pieds de ferme,retombées, les regards ne sont pas figurés.

coopalis

L'habitat qui vous ressemble

XD Architectes
Xavier Dattin Architectes
13 rue Louis Garin 35200 RENNES
02 99 33 96 73 - atelier@xdarchitectes.com
www.XDArchitectes.com

Résidence "Caducée"

Construction d'un immeuble de 14 logements et locaux tertiaires

2b rue de Brest
22360 LANGUEUX

Logement T2

Niveau : R+1

N° appartement : 106

Tableau des Surfaces

Désignation	Surface Habitable en m²
Dégagement :	3.89 m²
Cuisine / Séjour :	27.59 m²
Salle de bains:	5.04 m²
Wc :	1.36 m²
Chambre :	11.32 m²
TOTAL HABITABLE	**49.20 m²**
Balcon :	6.44 m²
Rangement (accès depuis terrasse) :	3.00 m²

Plan de repérage : Niveau R+1

Plan établi le :	18/09/2023
Plan modifié le :	-/-/-